

# VERANSTALTUNGEN 2023

Kooperations- & Pitching-Event „Klein MIT Groß – Gemeinsam für mehr Nachhaltigkeit?“



## Impulsvorträge:

Kelheim Fibres & Sumo, HTGF, SIHL AG

## Reverse Pitches:

Wacker, SONAX, Wallstabe + Schneider, ZVH, Südzucker Gruppe

## Roundtables

## Start-up Stände

# VORL. AGENDA

| Zeit          | Programmpunkt  | Speaker   |
|---------------|--|---|
| 16:00 – 16:30 | <b>Registrierung &amp; Netzwerken</b>  |   |
| 16:30 – 16:45 | <b>Intro: Kooperationen als Chance, unternehmerische Nachhaltigkeit zu steigern?!</b>          | BioCampus Straubing & Chemie-Cluster Bayern   |
| 16:45 – 18:00 | <b>Impulsvorträge „Erfahrungswerte Start-up Corporate-Kooperationen“</b>                       |   |
| 16:45 – 17:10 | Tandem Practice Case: The good, the challenging and the results                                | Dominik Mayer, Project Manager Fibre & Application Development,<br>Kelheim Fibres GmbH<br><br>& Caspar Böhme, Sumo GmbH |
| 17:10 – 17:35 | Kooperationen als Innovationstreiber   | Aurel Specker, Technology Management & Scouting, SIHL AG  |
| 17:35 – 18:00 | Investitionen als Innovations- & Technologiepipeline   | Dr. Nik Raupp, Investment Manager, HTGF   |
| 18:00 – 18:15 | <b>Netzwerkpause</b>   |   |
| 18:15 – 19:00 | <b>Reverse Pitches &amp; Fragen</b>  |   |
|               | Dichtungstechnik Wallstabe & Schneider GmbH & Co. KG   | Tobias Proksch<br>Teamleiter Grundlagen & Mischtechnik  |
|               | SONAX GmbH   | Dr. Mikhail Meilikhov, Member of the Management Board<br>R&D / Risk Management  |
|               | Südzucker Gruppe   | Dr. Sebastian Kunz, Senior Manager Catalysis and Carbohydrate<br>Chemistry  |
|               | Wacker AG  | Dr. Eva Hahn, Sustainability Manager  |
| 19:00 – 19:10 | <b>Wrap-up &amp; Intro Round Tables</b>  | BioCampus Straubing & CCB   |
| 19:10 – 19:50 | <b>Speed-Roundtables zu den Reverse Pitch Challenges</b>                                       |   |
| Ab 19:50      | <b>Networking an den Start-up Ständen mit Flying Buffet:</b> Ideen vertiefen, Kontakte knüpfen |   |

# LOCATION

Kraftzentrale Straubing

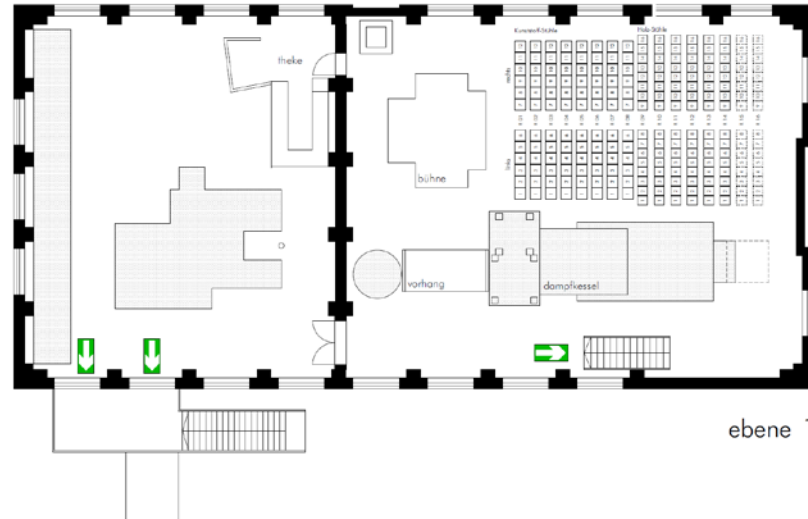

**Besondere industrial Atmosphäre**

**Industriedenkmal**

**10 Min. vom Straubinger Bahnhof  
zu Fuß**

**Parkplätze vorhanden**

### Veranstalter

BioCampus Straubing GmbH (PlanB / gefördert vom Bayerischen Staatsministerium für Wirtschaft, Landesentwicklung und Energie) & Chemie-Cluster Bayern



### Partner

Die Veranstaltung wird strategisch unterstützt von den TUM Venture Labs & dem EU Projekt BioeconomyVentures



# FRAGEN? INTERESSE, DABEI ZU SEIN?

Wir freuen uns auf Ihre Anfrage!



M.Sc.

**ANN-KATHRIN WAGNER**

Leiterin Biobasierte Wirtschaft,  
Prokuristin BioCampus Straubing GmbH

Tel.:+49 9421 785-161

[ann-kathrin.wagner@biocampus-straubing.de](mailto:ann-kathrin.wagner@biocampus-straubing.de)



M.A.

**SOPHIA FRIEDEL**

Junior Expert Start-up Support & Business  
Development

Tel.:+49 9421 785-160

[sophia.friedel@biocampus-straubing.de](mailto:sophia.friedel@biocampus-straubing.de)